

**LAYOUT**  
**CAMARA MUNICIPAL DE TRIUNFO**  
ESCALA 1/75

\* TODAS AS MEDIDAS DEVERÃO SER CONFERIDAS NO LOCAL

**01** /09



Arquiteto(a) VICTÓRIA FYDRYSZEWSKI

RUA MOSTARDEIRO, 123/304 PORTO ALEGRE.RS  
cep: 90430-000 fone: (51) 33070100

# ELÉTRICA E ILUMINAÇÃO

 **PLACA LED 60x60cm**  
QUANTIDADE= 10

 **EMBUTIDO PAR 20 LED**  
**FUNDO PRETO DIRECIONÁVEL**  
QUANTIDADE= 12

 **EMBUTIDO AR111 - 12 GRAUS**  
QUANTIDADE - 16

\* PERMANECER PONTOS  
ELETRICOS DO PÉ DIREITO DUPLO.

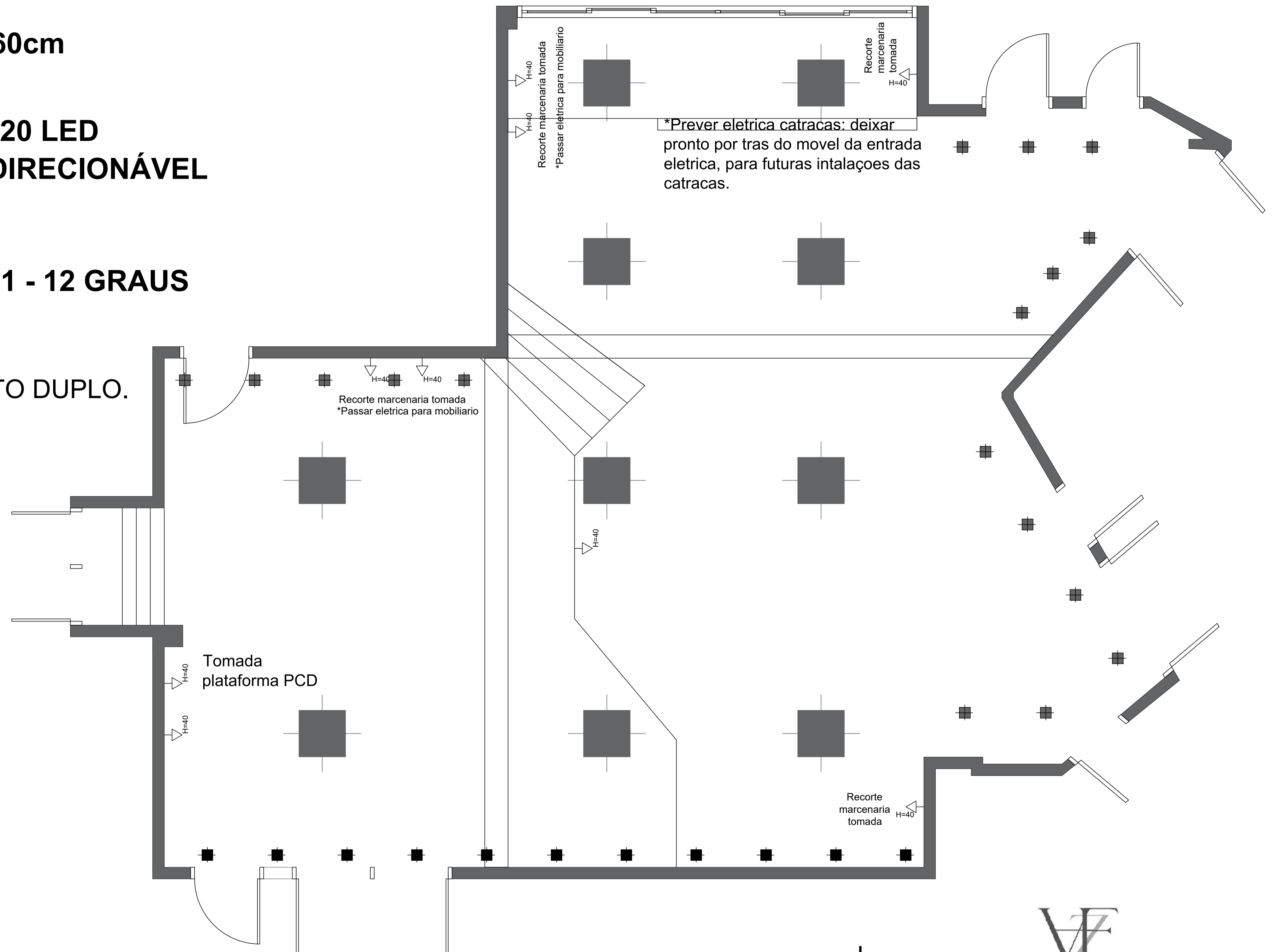

**ELETRICA E ILUMINAÇÃO**  
ESCALA 1/75

02/09



Arquiteto(a), VICTÓRIA FYDRYSZEWSKI

RUA MOSTARDEIRO, 123/304 PORTO ALEGRE.RS  
cep: 90430-000 fone: (51) 33070100

\* TODAS AS MEDIDAS DEVERÃO SER CONFERIDAS NO LOCAL

# ILUMINAÇÃO

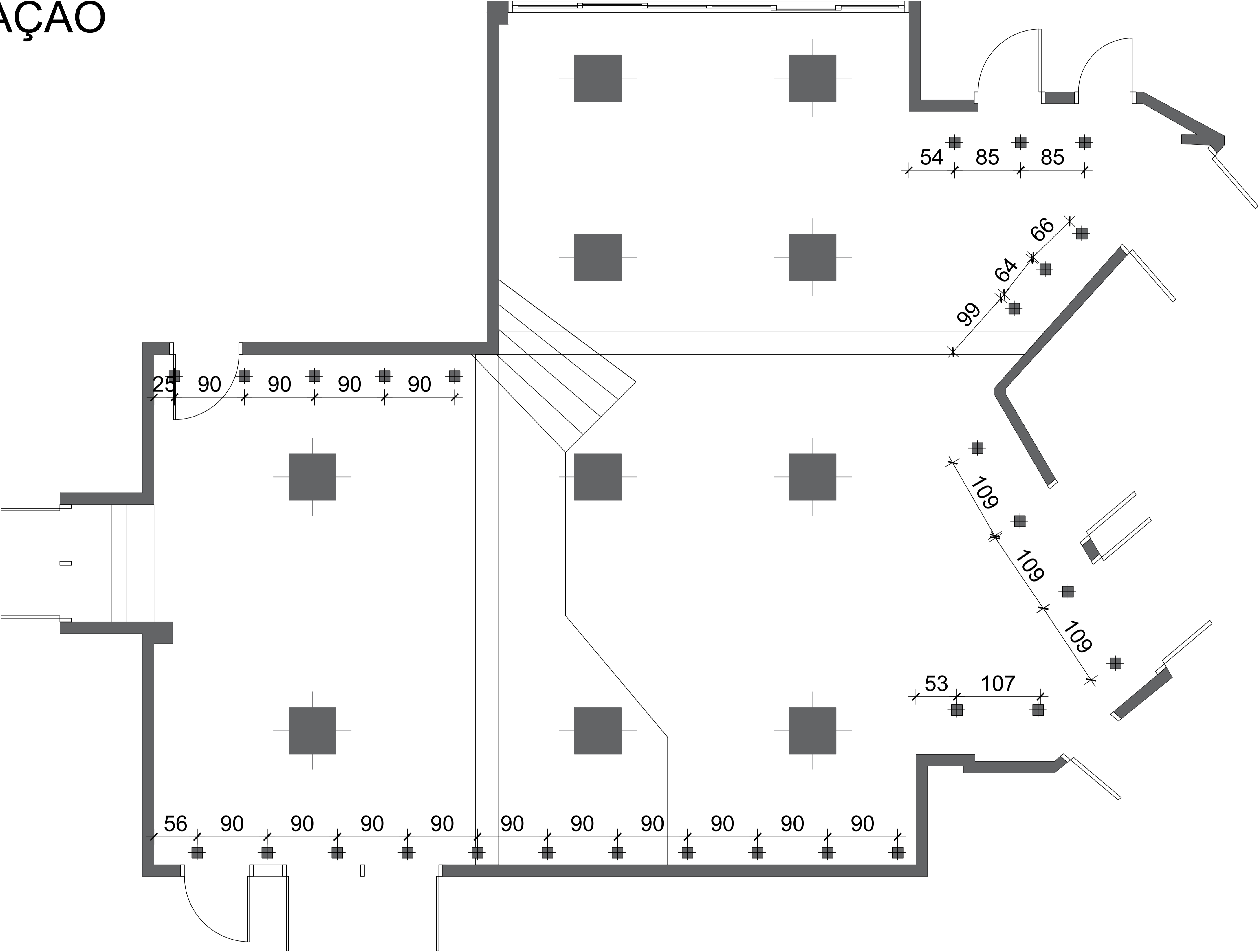

**ILUMINAÇÃO**  
ESCALA 1/50

**03/09**



Arquiteto(a), VICTÓRIA FYDRYSZEWSKI  
RUA MOSTARDEIRO, 123/304 PORTO ALEGRE.RS  
cep: 90430-000 fone: (51) 33070100

\* TODAS AS MEDIDAS DEVERÃO SER CONFERIDAS NO LOCAL

# ELÉTRICA

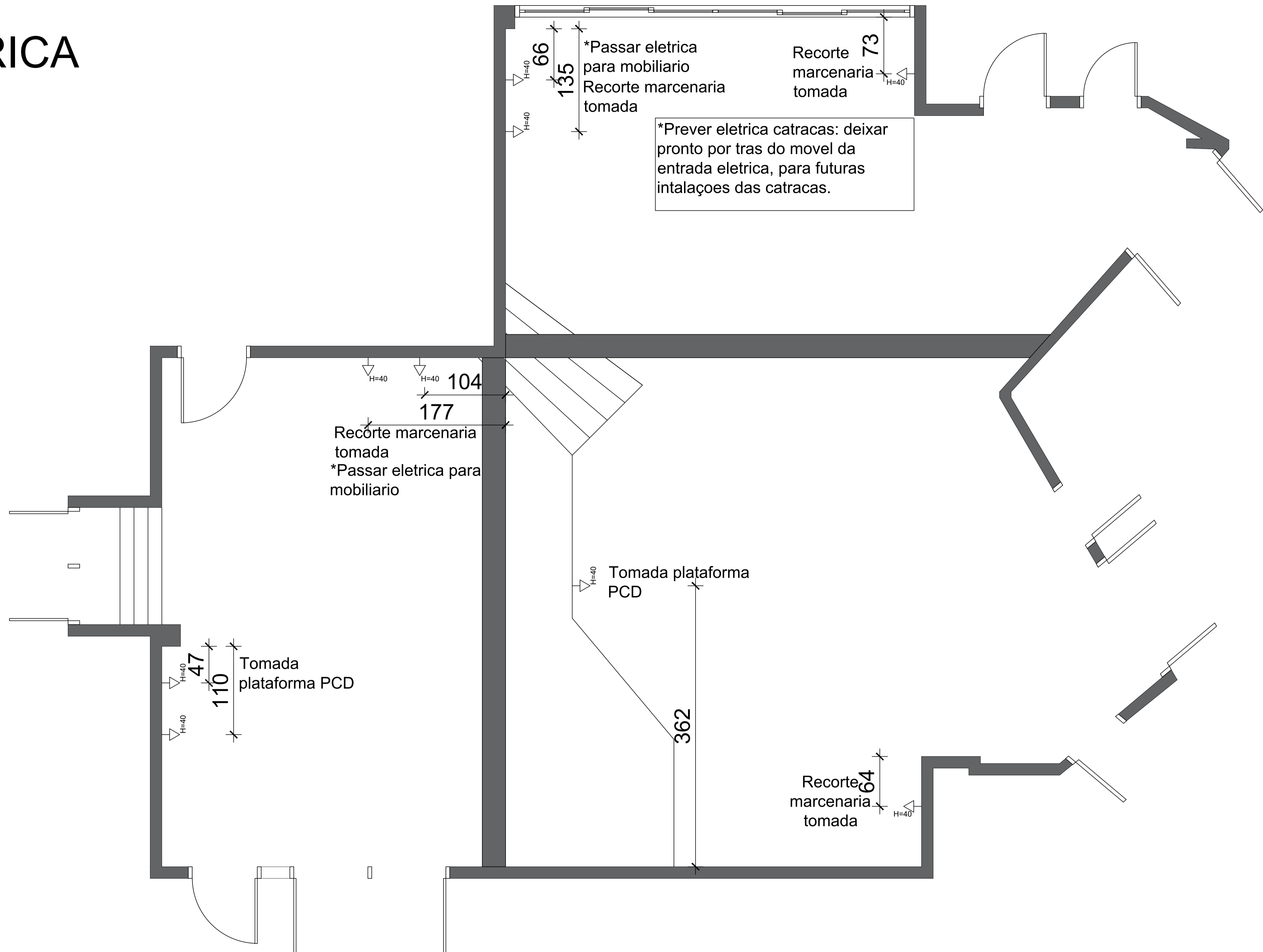

## ELETRICA

ESCALA 1/75

\* TODAS AS MEDIDAS DEVERÃO SER CONFERIDAS NO LOCAL

04/09



Arquiteto(a), VICTÓRIA FYDRYSZEWSKI

RUA MOSTARDEIRO, 123/304 PORTO ALEGRE.RS  
cep: 90430-000 fone: (51) 33070100

① SUVINIL CINZA ASFALTO

② SUVINIL NEVOEIRO

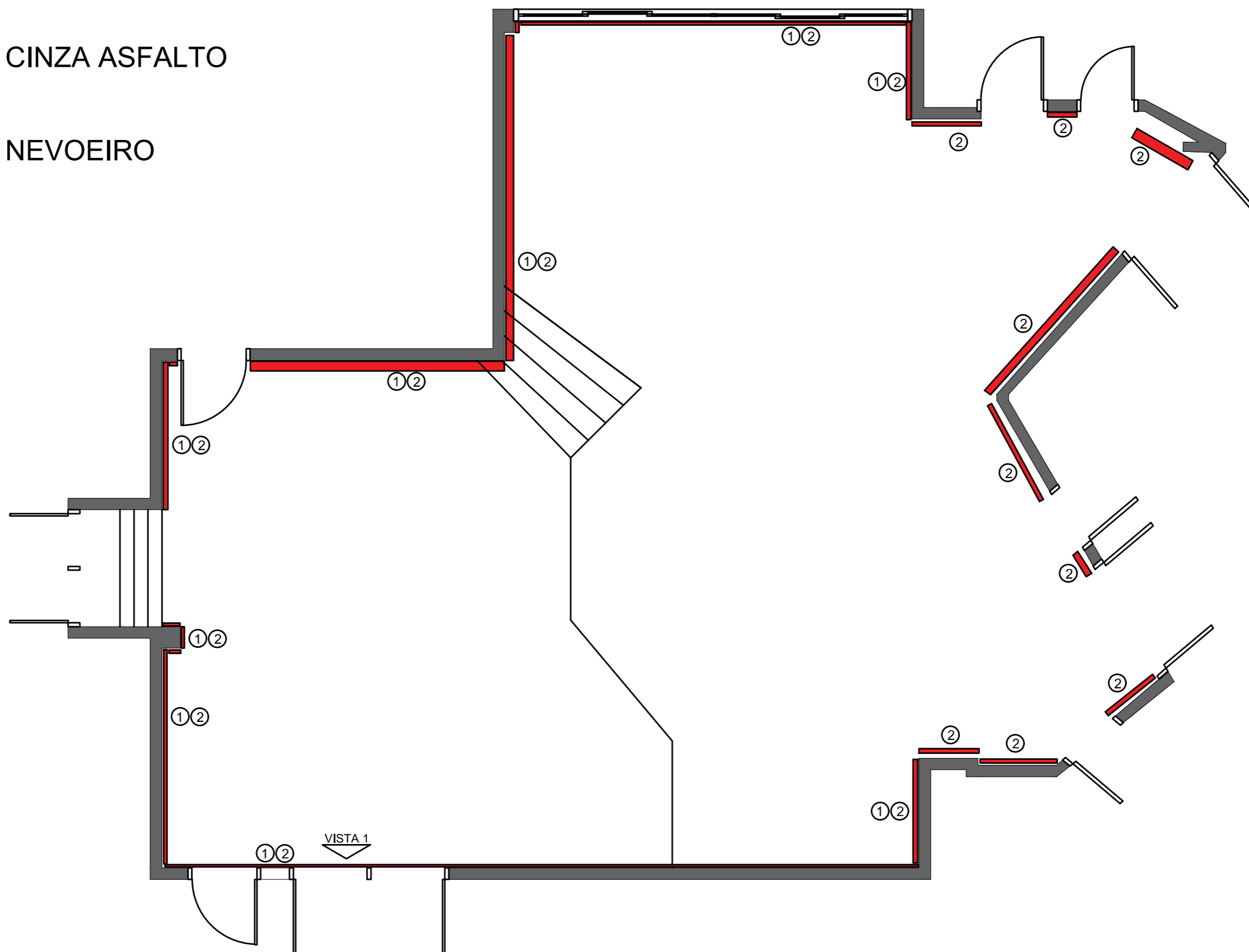

**PINTURA**  
**CAMARA DE TRIUNFO**  
**CIVIL**

ESCALA 1/75

\* TODAS AS MEDIDAS DEVERÃO SER CONFERIDAS NO LOCAL

05/09



Arquiteto(a). VICTÓRIA FYDRYSZEWSKI

RUA MOSTARDEIRO, 123/304 PORTO ALEGRE.RS  
cep: 90430-000 fone: (51) 33070100

① SUVINIL CINZA ASFALTO

② SUVINIL NEVOEIRO

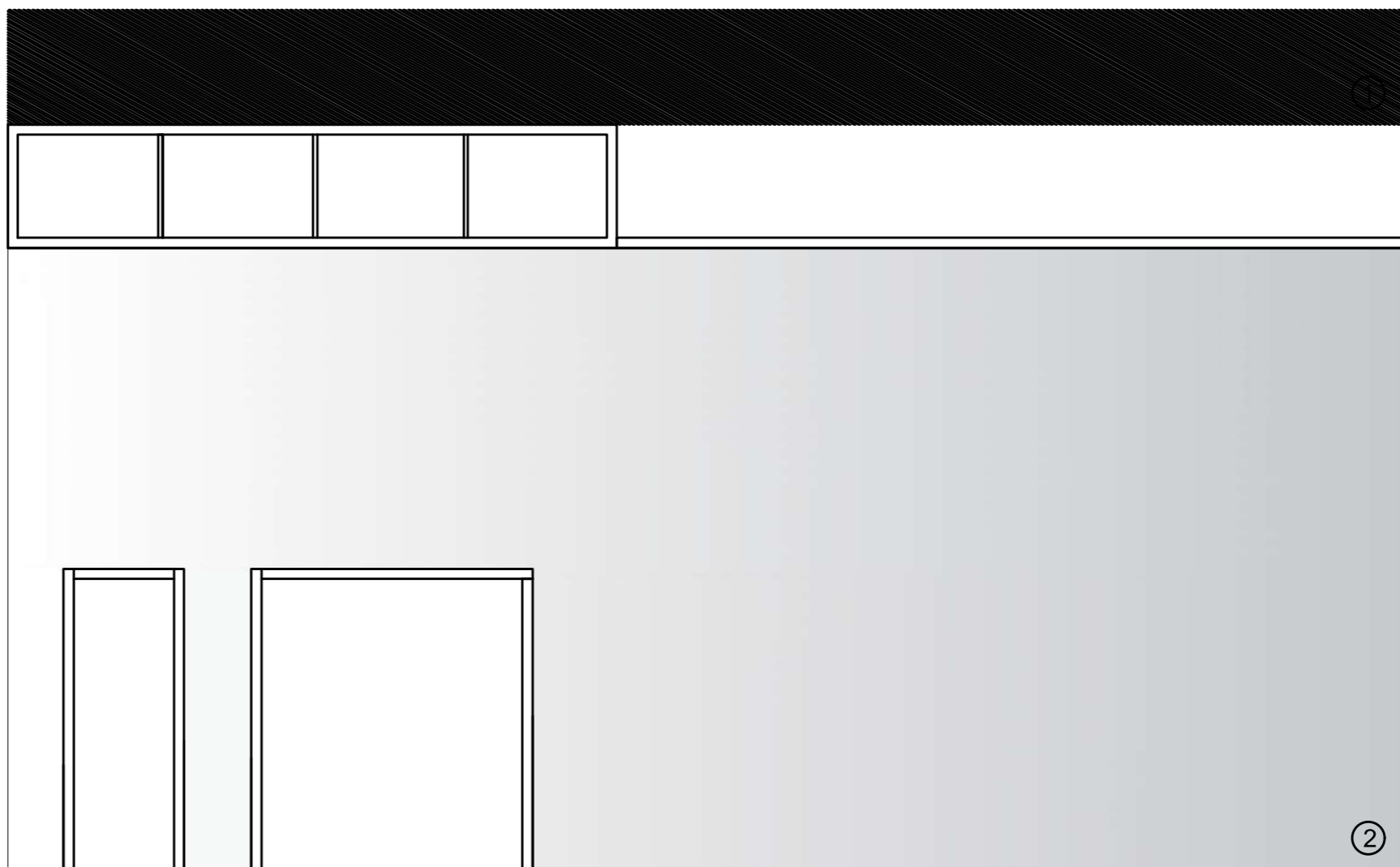

VISTA 1

**PINTURA**  
**CAMARA DE TRIUNFO**  
**CIVIL**

ESCALA 1/75

\* TODAS AS MEDIDAS DEVERÃO SER CONFERIDAS NO LOCAL

06/09 |



Arquiteto(a), VICTÓRIA FYDRYSZEWSKI

RUA MOSTARDEIRO, 123/304 PORTO ALEGRE,RS  
cep: 90430-000 fone: (51) 33070100

# Mesa Recepção

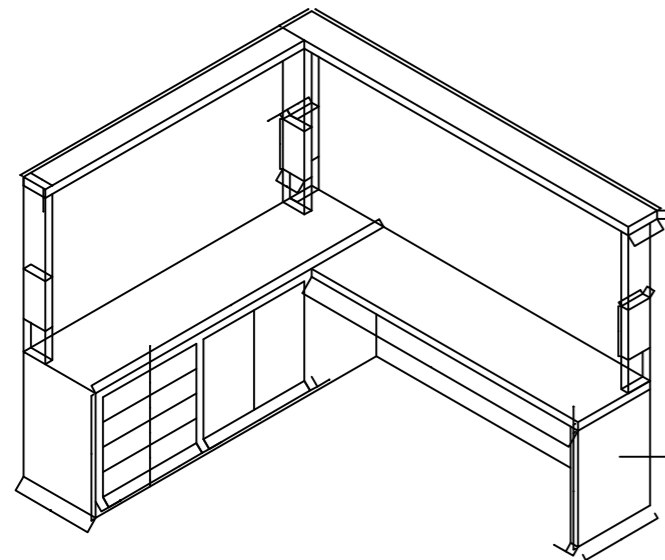

Materialidade bancada: Gianduia  
- DURATEX

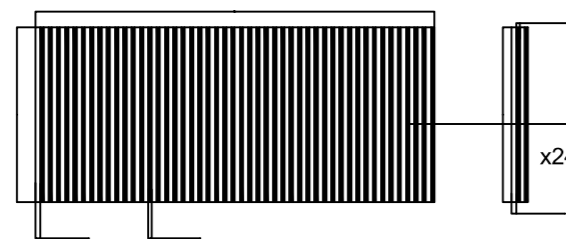

Ripado louro freijó Arauco



**MATERIALIDADE**  
**CAMARA DE TRIUNFO**  
**CIVIL**  
ESCALA 1/75

\* TODAS AS MEDIDAS SÃO GERAIS E DEVEM SER CONFIRMADAS NO LOCAL

# Mesa mesanino

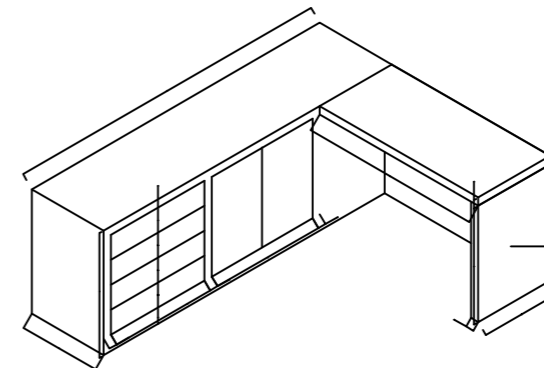

Materialidade bancada: Gianduia  
- DURATEX

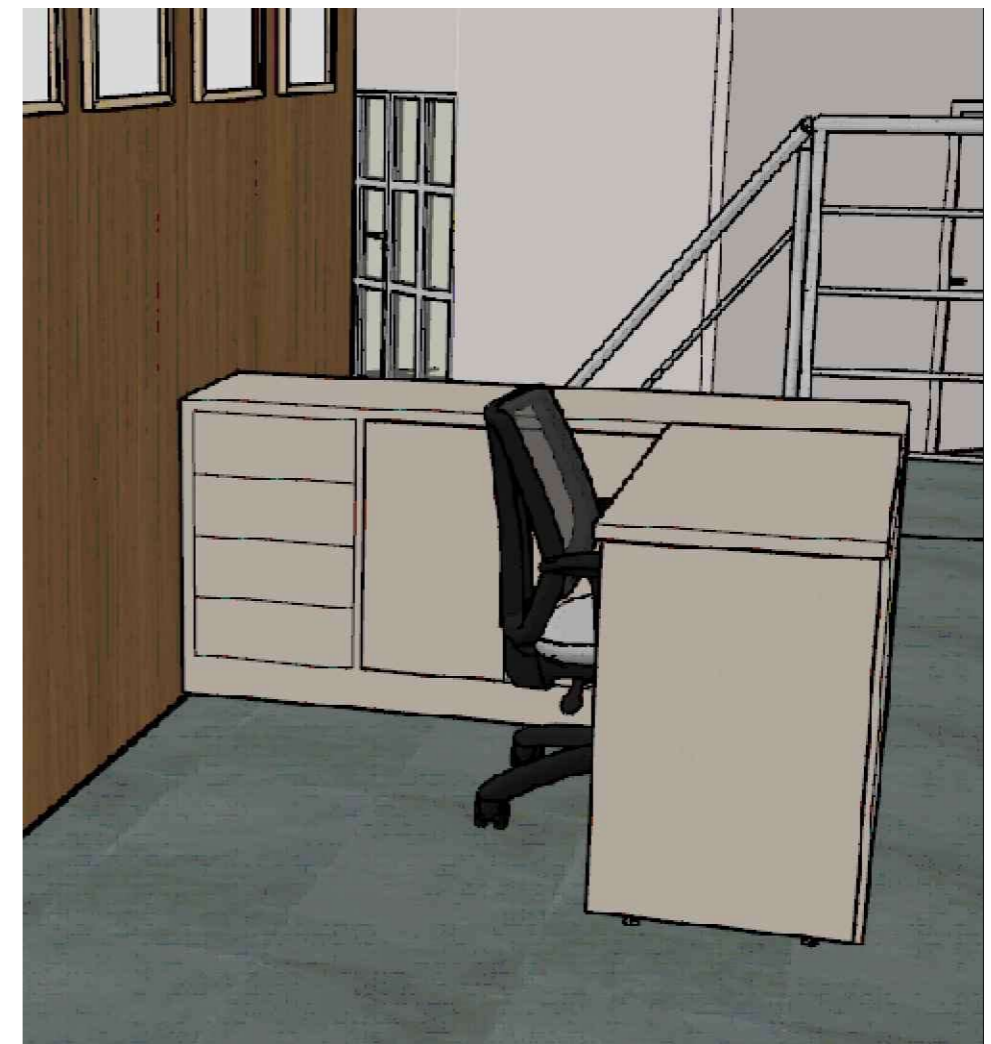

07 /09



Arquiteto(a). VICTÓRIA FYDRYSZEWSKI  
RUA MOSTARDEIRO, 123/304 PORTO ALEGRE.RS  
cep: 90430-000 fone: (51) 33070100

1 Materialidade: Louro Freijó  
- ARAUCO

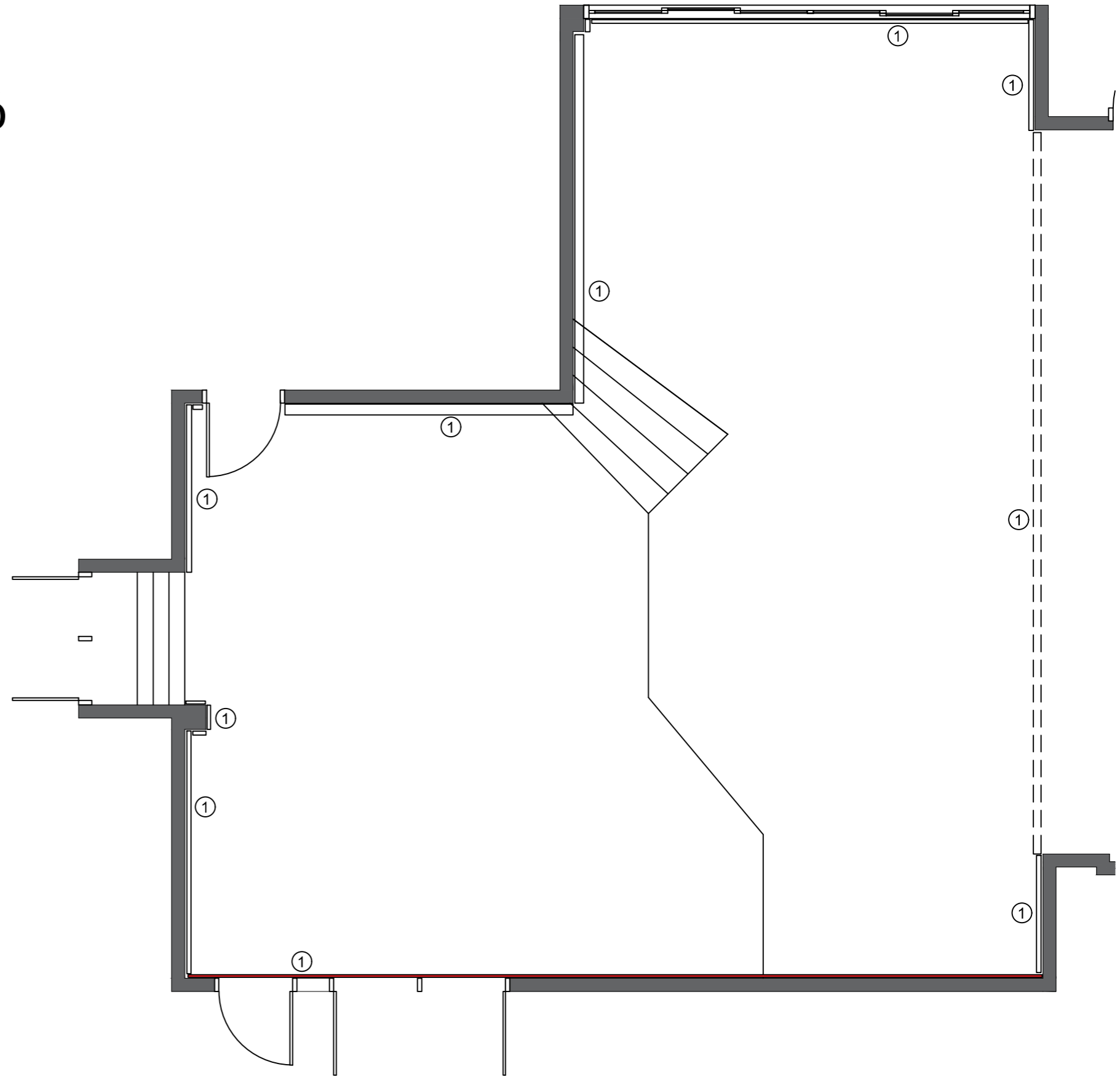

**MATERIALIDADE**  
**CAMARA DE TRIUNFO**  
**CIVIL**

ESCALA 1/75

\* TODAS AS MEDIDAS DEVERÃO SER CONFERIDAS NO LOCAL

08/09



Arquiteto(a). VICTÓRIA FYDRYSZEWSKI

RUA MOSTARDEIRO, 123/304 PORTO ALEGRE.RS  
cep: 90430-000 fone: (51) 33070100





### Estrutura Cadeiras

Materialidade moveis poltronas e sof a: Escarlete -  
ARAUCO / ENCHIMENTOS ALMOFADA EM  
CORINO BEGE

**MATERIALIDADE**  
**CAMARA DE TRIUNFO**  
**CIVIL**

ESCALA 1/100  
\* TODAS AS MEDIDAS DEVER O SER CONFERIDAS NO LOCAL

09/09



Arquiteto(a). VICT RIA FYDRYSZEWSKI  
RUA MOSTARDEIRO, 123/304 PORTO ALEGRE.RS  
cep: 90430-000 fone: (51) 33070100